





# RENVOOI:

-  entree
-  kadastrale grenzen
-  bebouwing
-  water

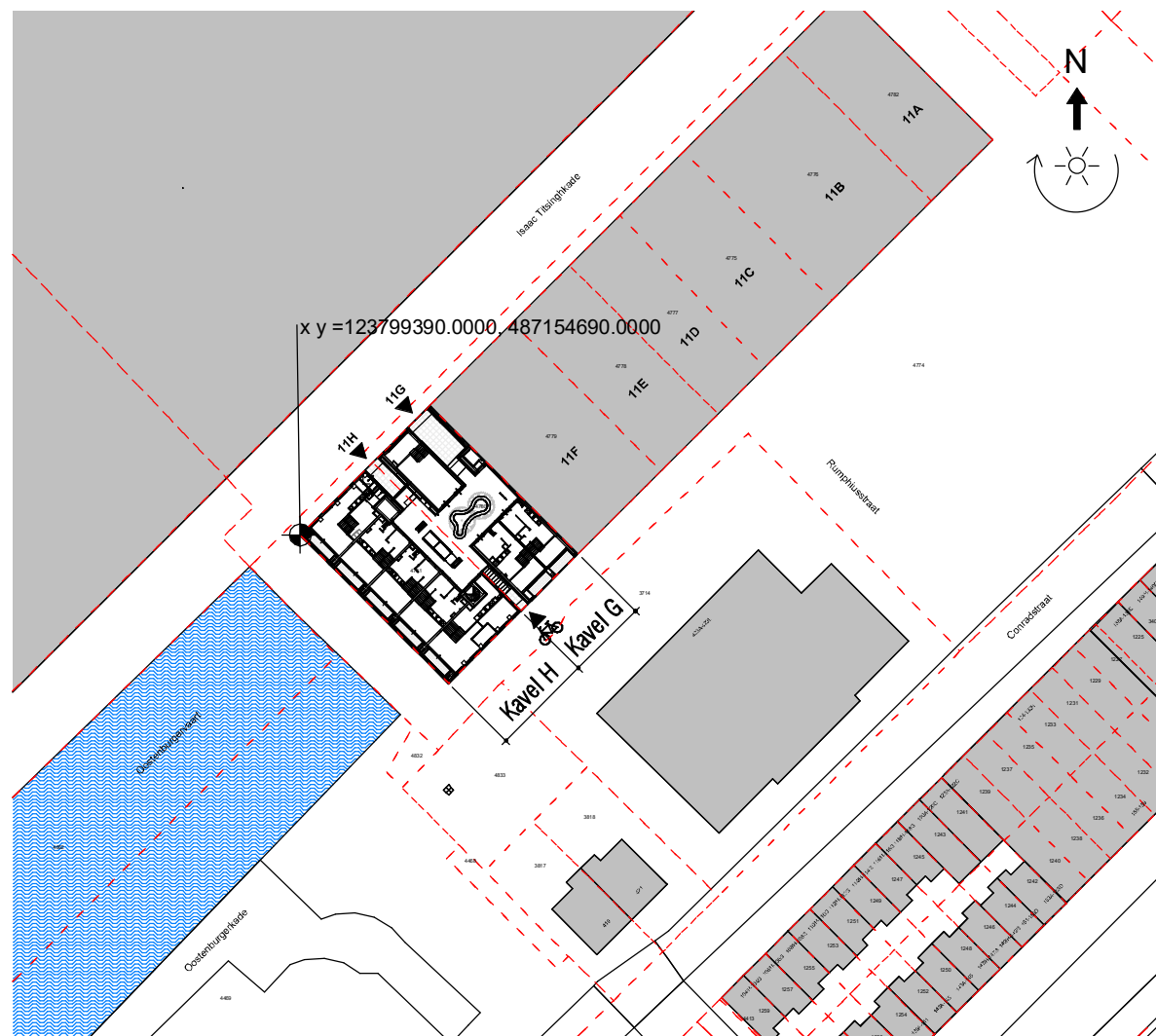

Kleuren en materialen conform technische omschrijving. Kleurenschema gevel- en dakafwerking conform overzichtstekeningen (alle getoonde kleuren zijn indikatief, hier kunnen geen rechten aan ontleend worden). Aanwijzing op aansluitende bouwnummers kan afwijken, zie hiervoor de overzichtstekeningen. HWA's conform geveboverzichtstekeningen. Meetvoering zijn circa maten en gemeten op de ruwe afwerking.

PROJECT: Oostenburg - kavel 11GH / HOUTRAK	PROJECT NR: 2022E009	FORMAAT: A2	SCHAAL: 1:500	WUZ: E	DATUM: 22-03-2023
ONDERDEEL: Situatie	TEK NR: VK-01	GET: XT	DATUM: 25-11-2022		

project: ontwikkelaar:



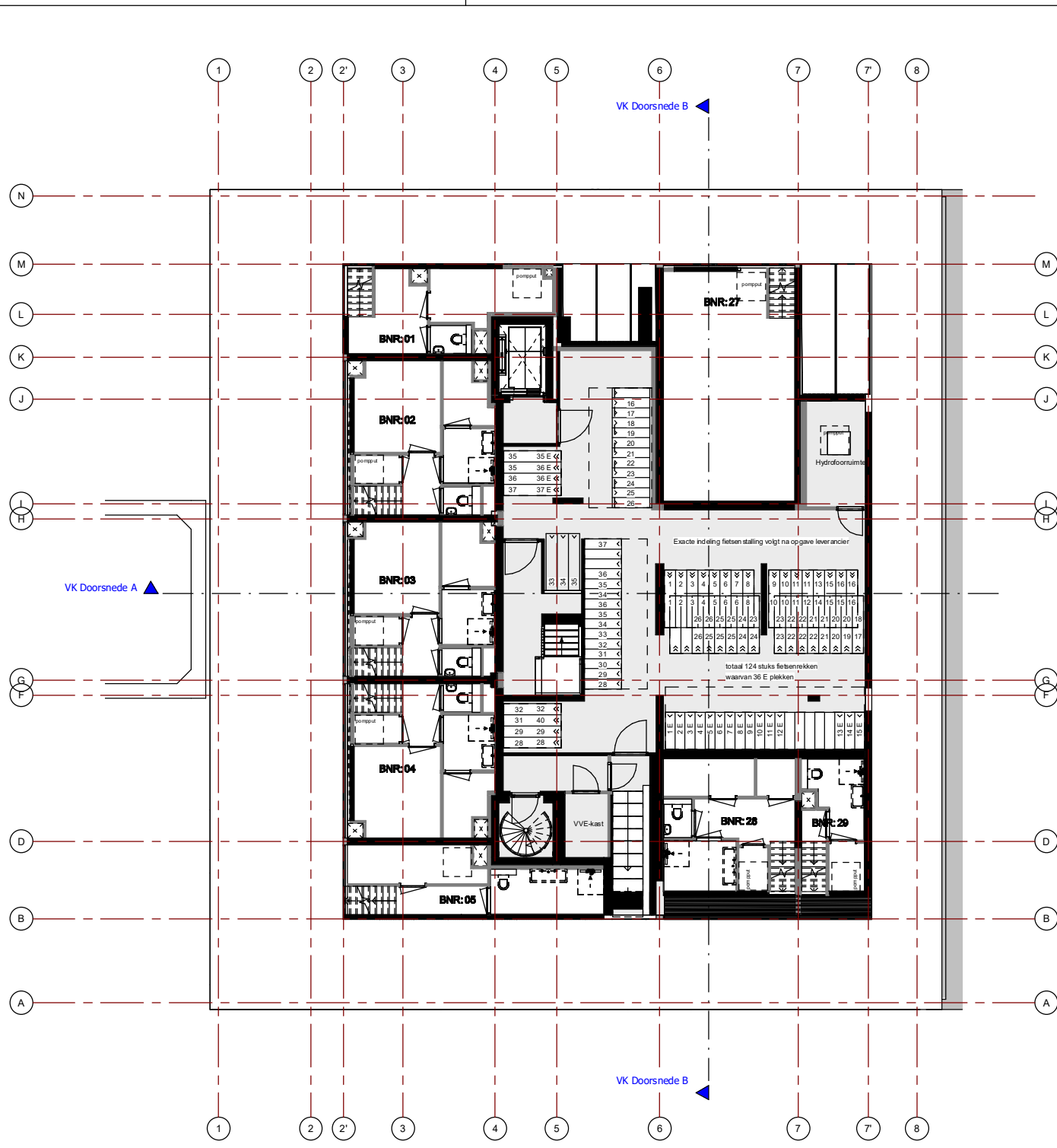

Kleuren en materialen conform technische omschrijving. Kleurenachema gevel- en dakafwerking conform overzichtstekeningen (alle getoonde kleuren zijn indicatief, hier kunnen geen rechten aan ontleend worden). Aanwijzing op aansluitende bouwnummers kan afwijken, zie hiervoor de overzichtstekeningen. HWA's conform geveboverzichtstekeningen. Maatvoering zijn circa maten en gemeten op de ruwe afwerking.

PROJECT: Oostenburg - kavel 11GH / HOUTRAK  
ONDERDEEL: Overzichtstekening kelder totaal  
PROJECT NR: 2022E009  
TEK NR: VK-1.-1  
FORMAAT: A2  
GET: XF  
SCHAAL: 1:100  
WUZ: E  
DATUM: 22-03-2023  
25-11-2022

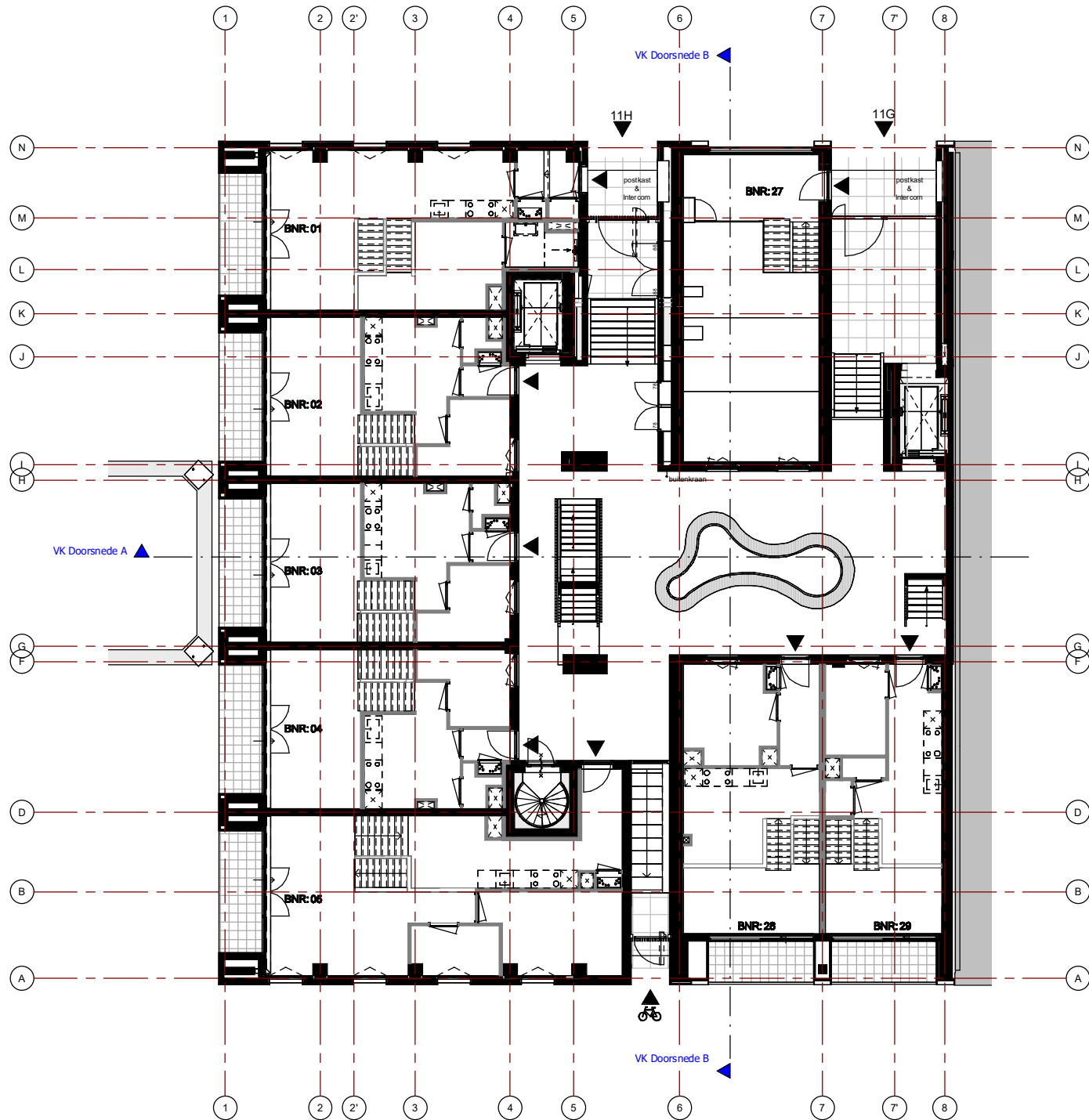

Kleuren en materialen conform technische omschrijving. Kleurenschema gevel- en dakafwerking conform overzichtstekeningen (alle getoonde kleuren zijn indicatief, hier kunnen geen rechten aan ontleend worden). Aanwijzing op aansluitende bouwnummers kan afwijken, zie hiervoor de overzichtstekeningen. HWA's conform geveboverzichtstekeningen. Maatvoering zijn circa maten en gemeten op de ruwe afwerking.

PROJECT: Oostenburg - kavel 11GH / HOUTRAK	PROJECT NR: 2022E009	FORMAAT: A2	SCHAAL: 1:100	WUZ: E	DATUM: 22-03-2023
ONDERDEEL: Overzichtstekening bg totaal	TEK NR: VK-100.0	GET: XF	DATUM: 25-11-2022		

project: ontwikkelaar:



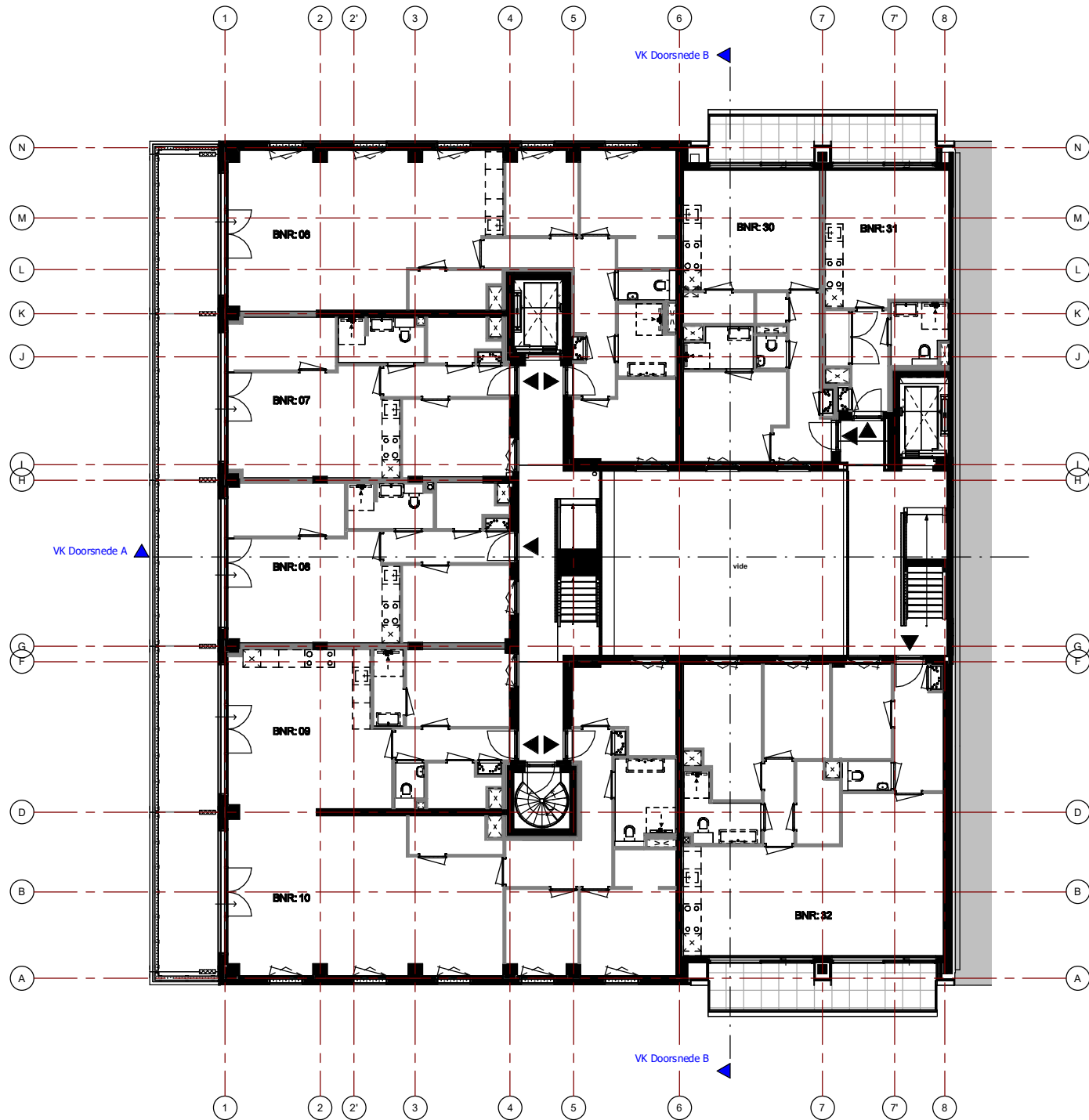

Kleuren en materialen conform technische omschrijving. Kleurenschema gevel- en dakafwerking conform overzichtstekeningen (alle getoonde kleuren zijn indicatief, hier kunnen geen rechten aan ontleend worden). Aanwijzing op aansluitende bouwnummers kan afwijken, zie hiervoor de overzichtstekeningen. HWA's conform geveboverzichtstekeningen. Maatvoering zijn circa maten en gemeten op de ruwe afwerking.

PROJECT: Oostenburg - kavel 11GH / HOUTRAK	PROJECT NR: 2022E009	FORMAAT: A2	SCHAAL: 1:100	WUZ: E	DATUM: 22-03-2023
ONDERDEEL: Overzichtstekening 1e totaal	TEK NR: VK-100.1	GET: XF	DATUM: 25-11-2022		

project: ontwikkelaar:



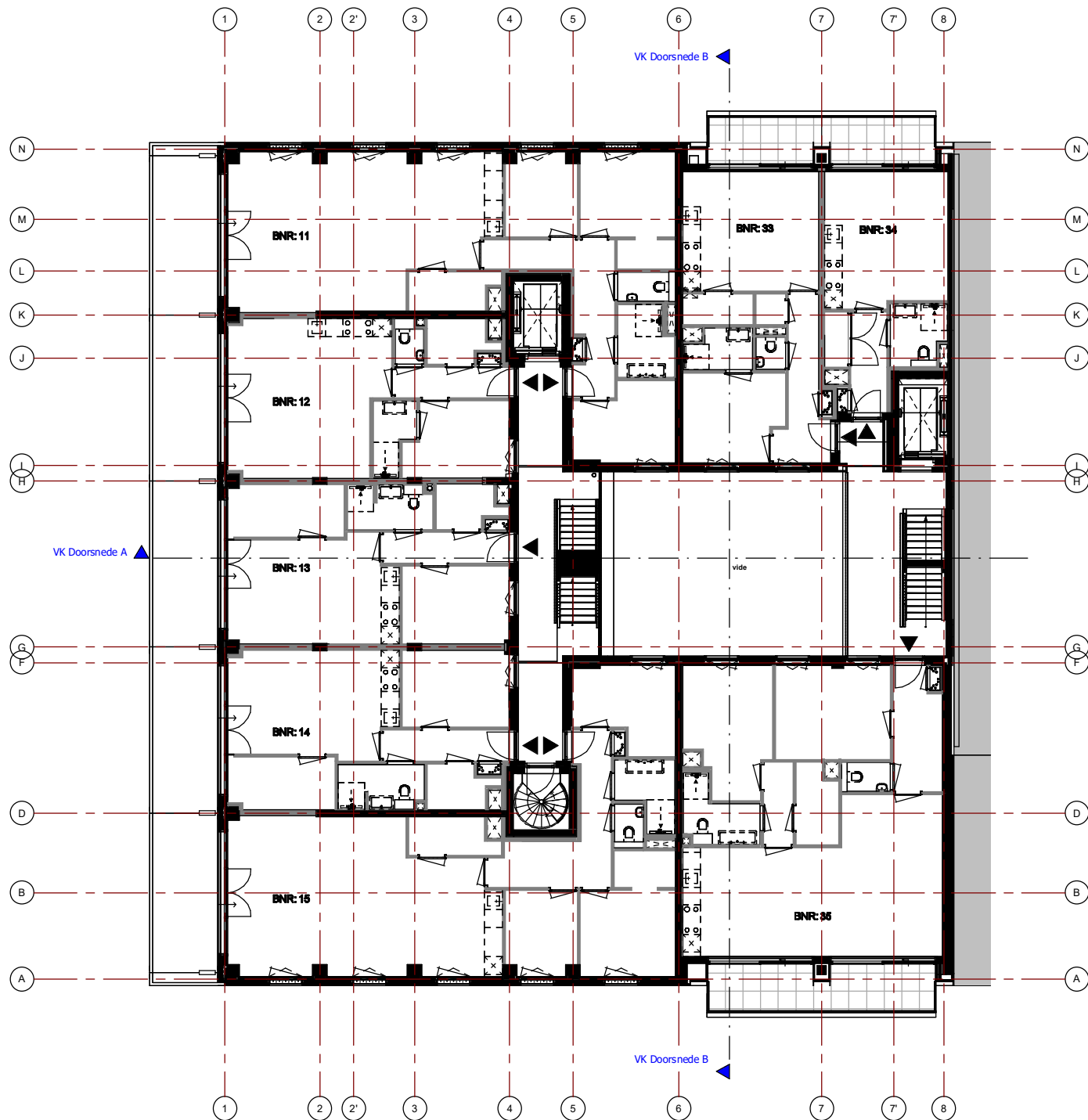

Kleuren en materialen conform technische omschrijving. Kleurenachema gevel- en dakafwerking conform overzichtstekeningen (alle getoonde kleuren zijn indicatief, hier kunnen geen rechten aan ontleend worden). Aanwijzing op aansluitende bouwnummers kan afwijken, zie hiervoor de overzichtstekeningen. HWA's conform geveboverzichtstekeningen. Maatvoering zijn circa maten en gemeten op de ruwe afwerking.

PROJECT: Oostenburg - kavel 11GH / HOUTRAK	PROJECT NR: 2022E009	FORMAAT: A2	SCHAAL: 1:100	WUZ: E	DATUM: 22-03-2023
ONDERDEEL: Overzichtstekening 2e totaal	TEK NR: VK-100.2	GET: XF	DATUM: 25-11-2022		

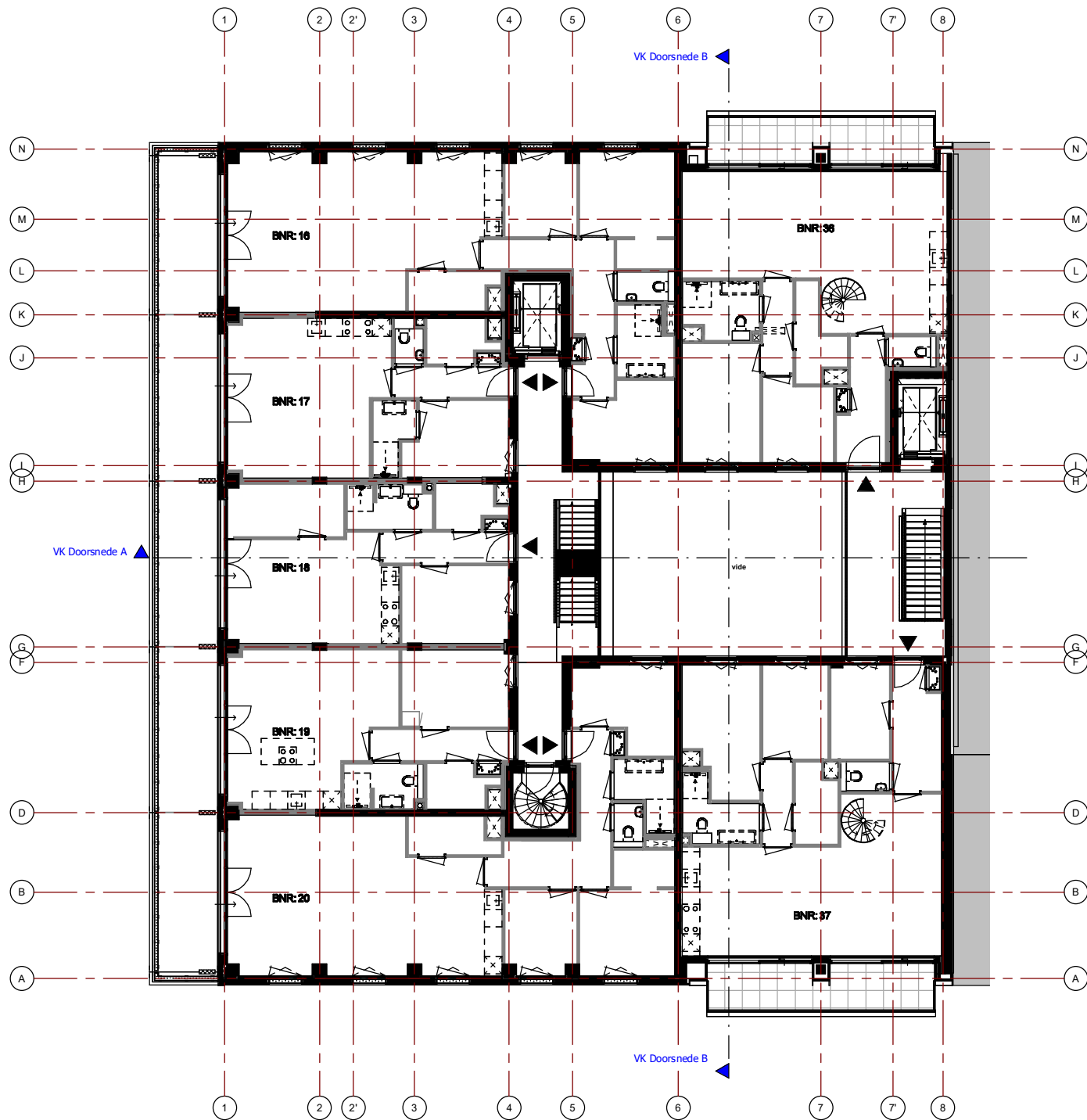

Kleuren en materialen conform technische omschrijving. Kleurenschema gevel- en dakafwerking conform overzichtstekeningen (alle getoonde kleuren zijn indicatief, hier kunnen geen rechten aan ontleend worden). Aan afdruk op aansluitende bouwnummers kan afwijken, zie hiervoor de overzichtstekeningen. HWA's conform gegevensoverzichtstekeningen. Maatvoering zijn circa maten en gemeten op de ruwe afwerking.

PROJECT: Oostenburg - kavel 11GH / HOUTRAK	PROJECT NR: 2022E009	FORMAAT: A2	SCHAAL: 1:100	WUZ: E	DATUM: 22-03-2023
ONDERDEEL: Overzichtstekening 3e totaal	TEK NR: VK-100.3	GET: XF	DATUM: 25-11-2022		

project: ontwikkelaar:



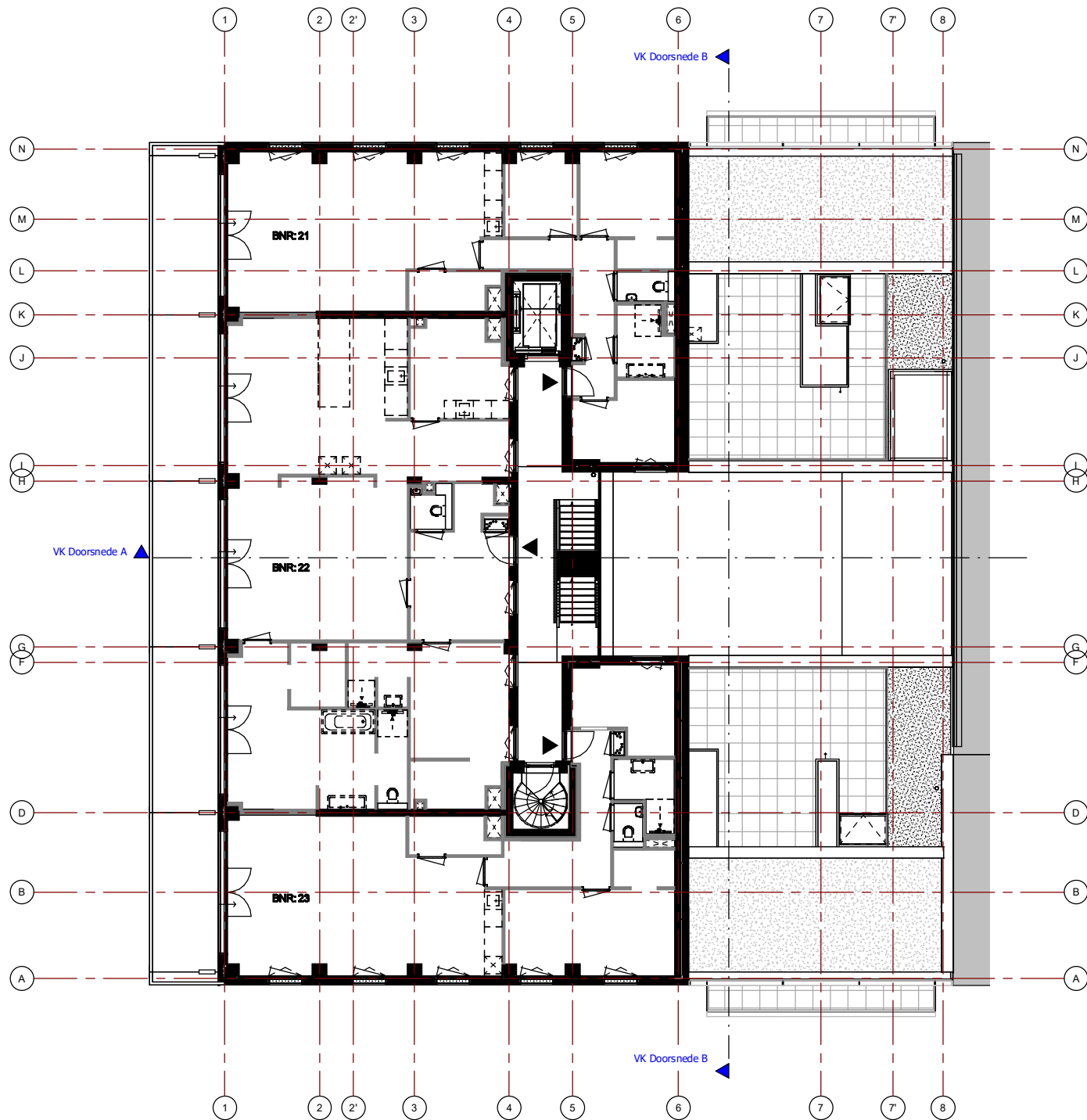

Kleuren en materialen conform technische omschrijving. Kleurenschema gevel- en dakafwerking conform overzichtstekeningen (alle getoonde kleuren zijn indicatief, hier kunnen geen rechten aan ontleend worden). Aansluiting op aansluitende bouwnummers kan afwijken, zie hiervoor de overzichtstekeningen. HWA's conform geveboverzichtstekeningen. Maatvoering zijn circa maten en gemeten op de ruwe afwerking.

PROJECT: Oostenburg - kavel 11GH / HOUTRAK	PROJECT NR: 2022E009	FORMAAT: A2	SCHAAL: 1:100	WUZ: E	DATUM: 22-03-2023
ONDERDEEL: Overzichtstekening 4e totaal	TEK NR: VK-100.4	GET: XF	DATUM: 25-11-2022		

project: ontwikkelaar:



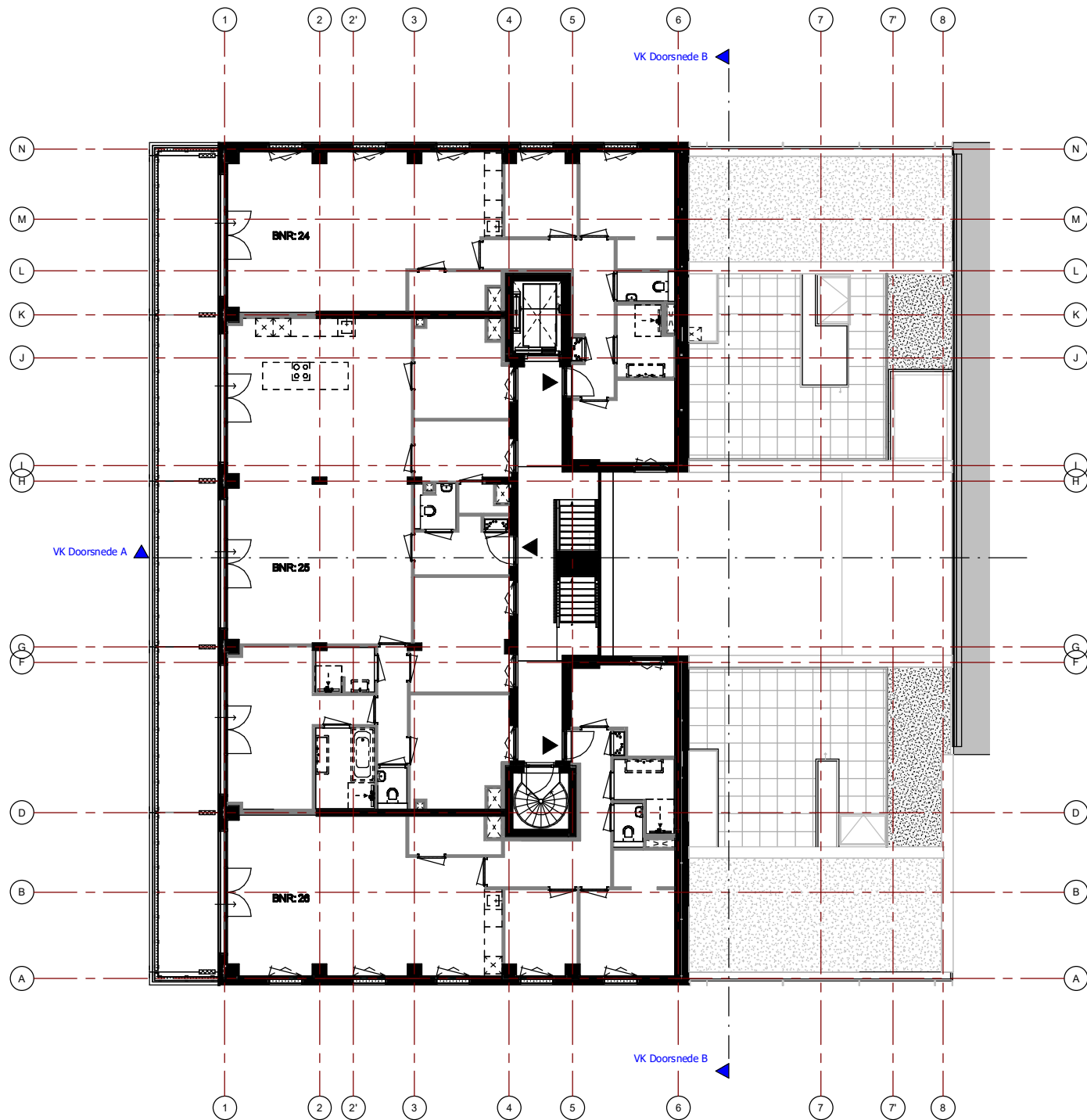

Kleuren en materialen conform technische omschrijving. Kleurenschema gevel- en dakafwerking conform overzichtstekeningen (alle getoonde kleuren zijn indicatief, hier kunnen geen rechten aan ontleend worden). Aanwijzing op aansluitende bouwnummers kan afwijken, zie hiervoor de overzichtstekeningen. HWA's conform geveboverzichtstekeningen. Maatvoering zijn circa maten en gemeten op de ruwe afwerking.

PROJECT: Oostenburg - kavel 11GH / HOUTRAK	PROJECT NR: 2022E009	FORMAAT: A2	SCHAAL: 1:100	WLIZ: E	DATUM: 22-03-2023
ONDERDEEL: Overzichtstekening 5e totaal	TEK NR: VK-100.5	GET: XF	DATUM: 25-11-2022		

project: ontwikkelaar:





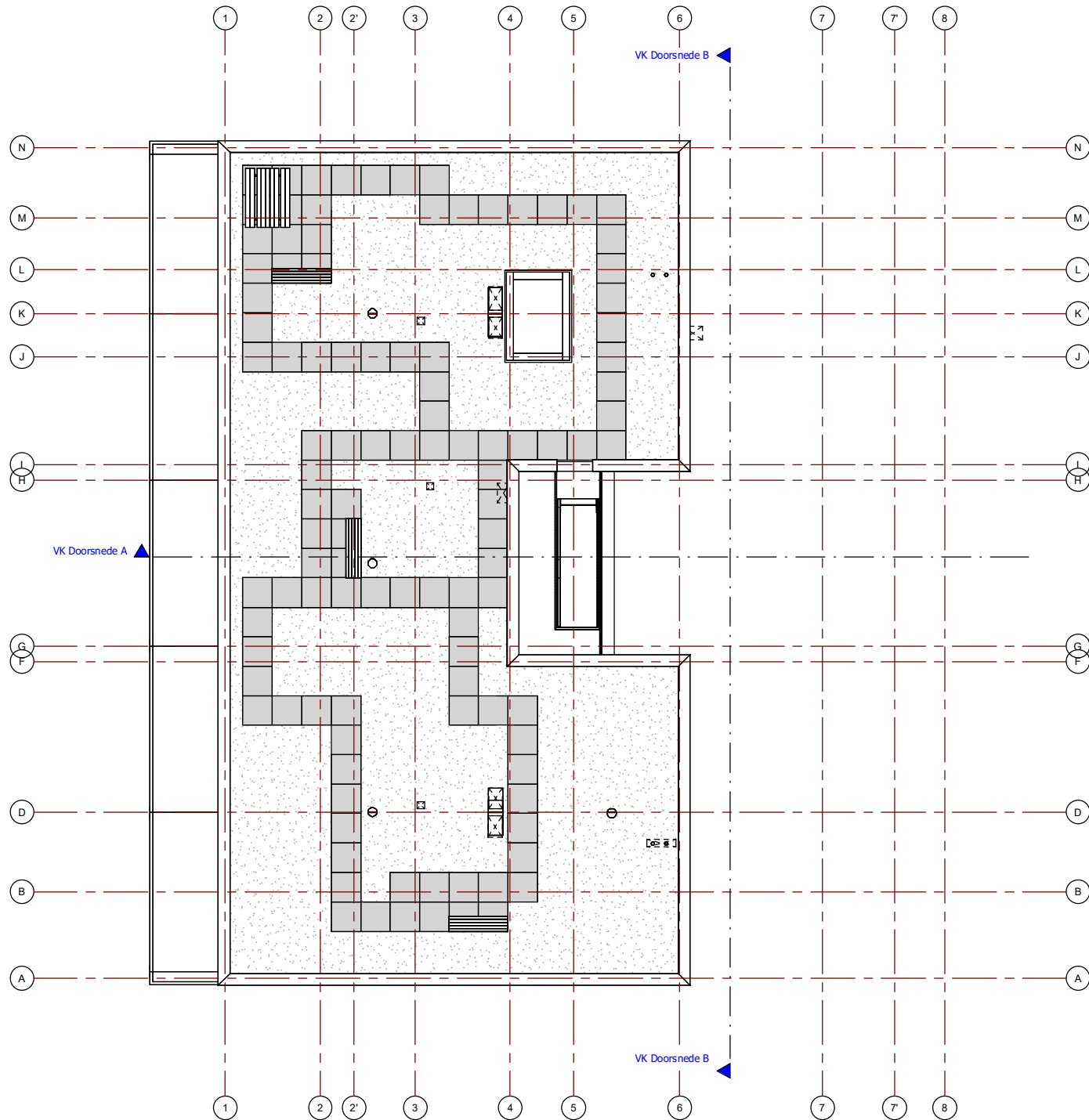

Kleuren en materialen conform technische omschrijving. Kleurenschema gevel- en dakafwerking conform overzichtstekeningen (alle getoonde kleuren zijn indicatief, hier kunnen geen rechten aan ontleend worden). Aanwijzing op aansluitende bouwnummers kan afwijken, zie hiervoor de overzichtstekeningen. HWA's conform geveboverzichtstekeningen. Maatvoering zijn circa maten en gemeten op de ruwe afwerking.

PROJECT: Oostenburg - kavel 11GH / HOUTRAK	PROJECT NR: 2022E009	FORMAAT: A2	SCHAAL: 1:100	WUZ: E	DATUM: 22-03-2023
ONDERDEEL: Overzichtstekening dak totaal	TEK NR: VK-100.6	GET: XF	DATUM: 25-11-2022		

project: onwikkelaar:



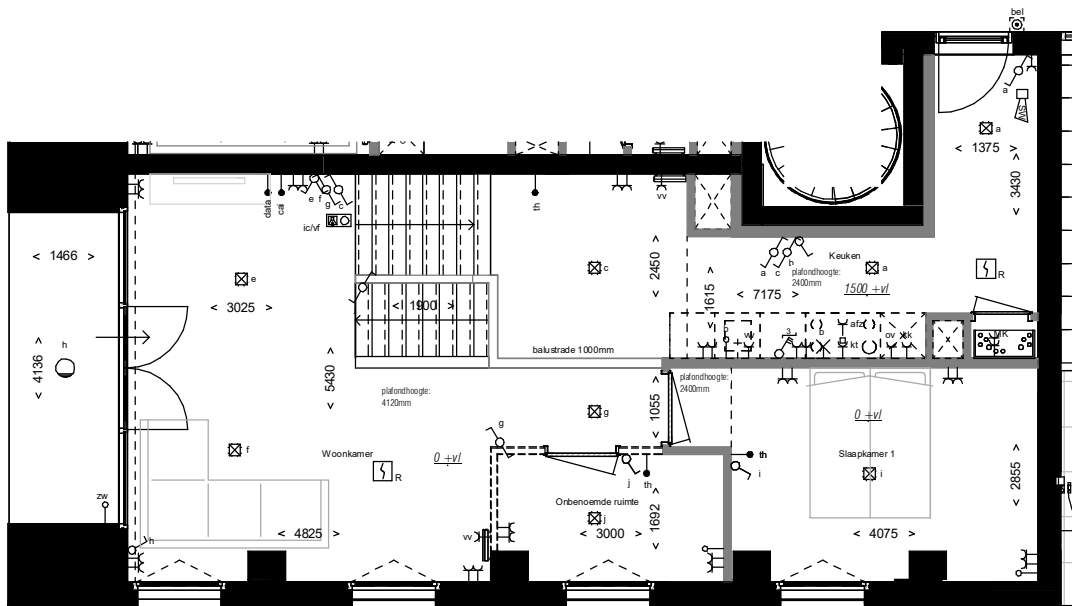

00 begane grond, P=0 en 1500+\_BNR 05

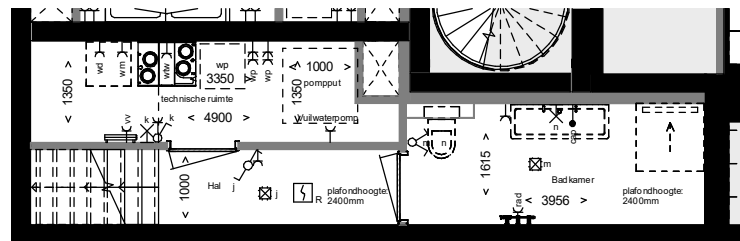

-1 kelder, -1630\_BNR 05

Definitieve aansluitingen keuken afhankelijk van gekozen pakket en tekening keukenteverancier. Legpatroon tegelwerk indicatief.

### RENVOL:

#### Algemeen

- hoofdentree
- schacht
- niet aanpasbare wanden
- lichte scheidingwand
- loopdeur
- dil. dilatatie tbv wisseling materiaal

#### Installatie(s)

- hemelwaterafvoer
- verdeler vloerverwarming
- wandventiel afvoer
- plafondventiel toevoer
- plafondventiel afvoer
- elektrische radiator
- opstelplaats wasmachine en wasdroger
- WTW unit
- pv omvormer
- warmtepomp

#### Hoogtes (in geval van toepassing)

- | Omschrijving                         | Hoogte (circa) |
|--------------------------------------|----------------|
| Deurbel                              | 1050 +         |
| Onbedrade leiding verblijfsruimten   | 300 +          |
| Schakelmateriaal                     | 1050 +         |
| Thermostaat                          | 1500 +         |
| CO <sup>2</sup> sensor               | 1500 +         |
| Wandlichtpunten binnen               | 2350 +         |
| Wandcontactdozen verblijfsruimten    | 300 +          |
| Wandcontactdoos elektrische radiator | 300 +          |
| Wandcontactdoos badkamer             | 1050 +         |
| Wandcontactdoos wasmachine           | 900 +          |
| Wandcontactdoos wasdroger            | 900 +          |

Warmtepomp maakt geen deel uit van de aannemingsovereenkomst

#### Elektra & verlichting

- wcd enkel geaard
- wcd dubbel geaard
- wcd enkel geaard perilex
- wcd enkel geaard met schakelaar
- schakelaar enkelpolig
- standen schakelaar
- serieschakelaar
- kruisschakelaar
- wisselschakelaar
- plafondlichtpunt
- wandlichtpunt binnen
- rookmelder
- CO<sup>2</sup> sensor/ thermostaat
- videfoon intercom
- RV sensor/ combi
- aansluitpunt zonerwing
- cai
- cap
- data aansluitpunt
- data aansluitpunt bedrukker
- schel
- aansluitpunt buitenverlichting

#### Afkortingen installaties

- th thermostaat
- co2 co2 sensor
- mv mechanische ventilatie
- vv verdeler vloerverwarming
- wtw warmterugwinning unit (elektrische) radiator
- kk koelkast
- afz afzuigkap
- per perilex
- vw vaatwasser
- mag combi-oven/magnetron
- ll loze leiding
- rv relatieve vochtigheid
- boiler
- b beïnstallatie
- ca centrale antenne installatie
- cap centraal aardpunt
- data data aansluitpunt
- ic/vf intercom/videfoon
- pv pv omvormer
- rv rookmelder
- usb usb aansluiting
- vdd vrijloop deurdranger
- wm wasmachine

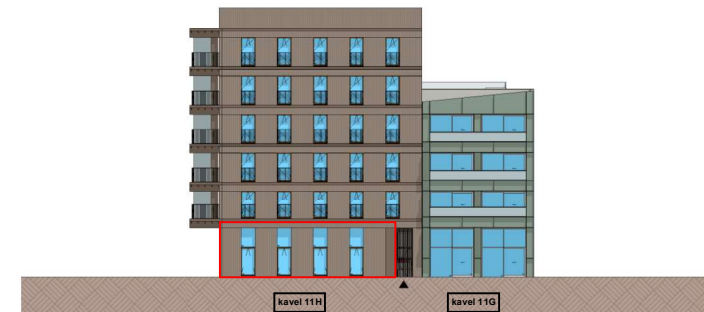

zuidoost gevel

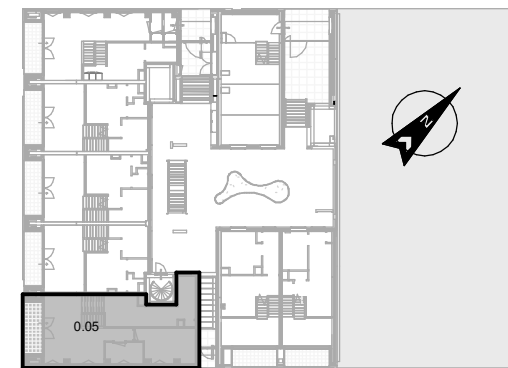

00 begane grond, P=0 en 1500+



Kleuren en materialen conform technische omschrijving. Kleurenschema gevel- en dakafwerking conform overzichtstekeningen (alle getoonde kleuren zijn indicatief, hier kunnen geen rechten aan ontleend worden). Aansluiting op aansluitende bouwnummers kan afwijken, zie hiervoor de overzichtstekeningen. HWA's conform gevebrzichtigstekeningen. Maatvoering zijn circa maten en gemeten op de ruwe afwerking.

PROJECT: Oostenburg - kavel 11GH / HOUTRAK	PROJECT NR: 2022E009	FORMAAT: A2	SCHAAL: 1:50	WIZ: G	DATUM: 09-06-2023
ONDERDEEL: Overzichtstekening BNR 05	TEK NR: VK-105	GET: XF	DATUM: 25-11-2022		

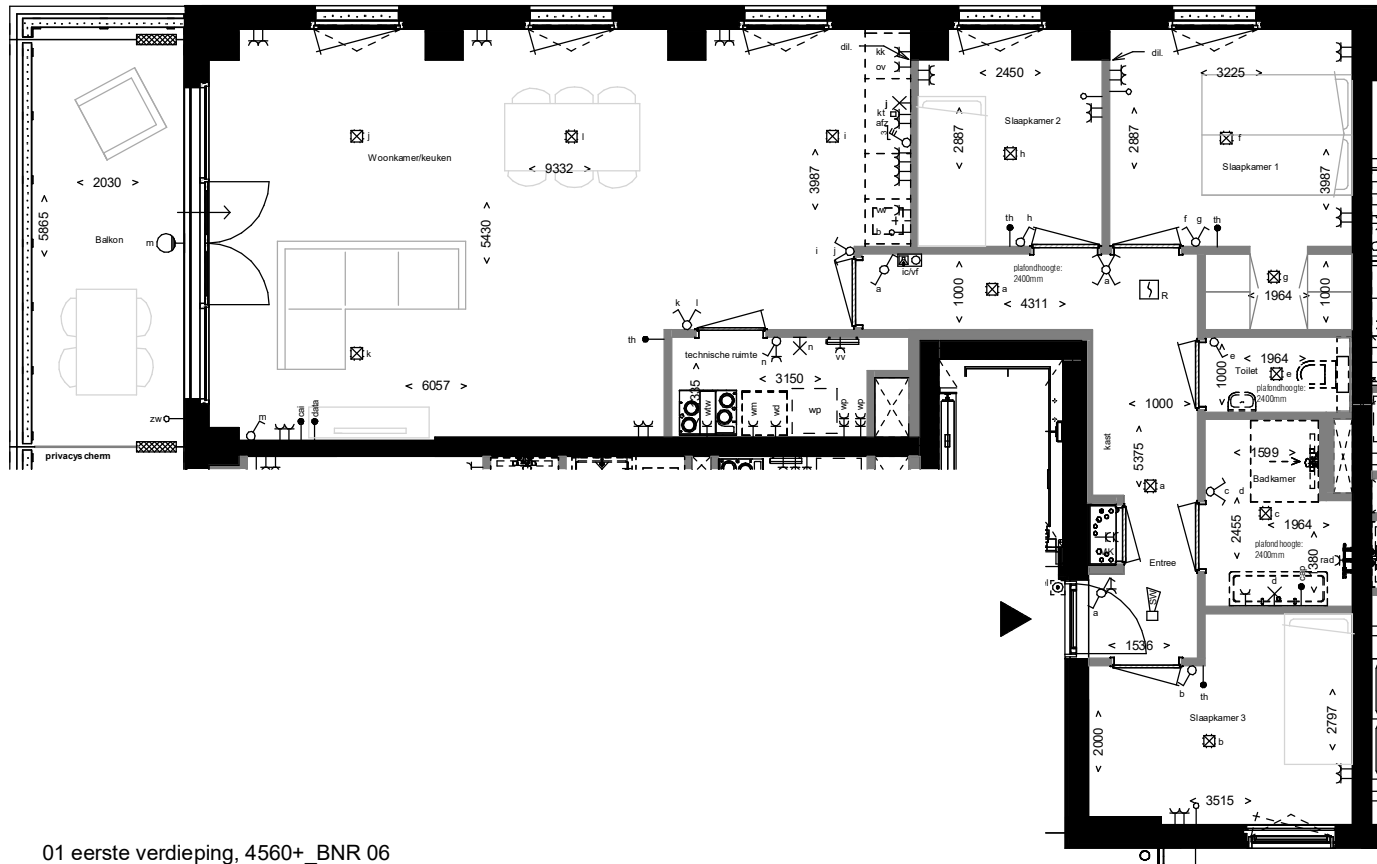

### 01 eerste verdieping, 4560+ \_BNR 06

Definitieve aansluitingen keuken afhankelijk van gekozen pakket en tekening keukenleverancier.  
Legpatroon tegelwerk indicatief.

### RENOVOOI:

#### Algemeen

- hoofdentree
- schacht
- niet aanpasbare wanden
- lichte scheidingwand
- loopdeur
- dil. dilatatie tbv wisseling materiaal

#### Installatie(s)

- hemelwaterafvoer
- verdeler vloerverwarming
- wandventiel afvoer
- plafondventiel toevoer
- plafondventiel afvoer
- elektrische radiator
- opstelplaats wasmachine en wasdroger
- WTW unit
- pv omvormer
- warmtepomp

#### Hoogtes (in geval van toepassing)

Omschrijving	Hoogte (circa)
Deurbel	1050 +
Onbedrade leiding verblijfsruimten	300 +
Schakelmateriaal	1050 +
Thermostaat	1500 +
CO <sub>2</sub> sensor	1500 +
Wandlichtpunten binnen	2350 +
Wandcontactdozen verblijfsruimten	300 +
Wandcontactdoos elektrische radiator	300 +
Wandcontactdoos badkamer	1050 +
Wandcontactdoos wasmachine	900 +
Wandcontactdoos wasdroger	900 +

Warmtepomp maakt geen deel uit van de aansluitingsovereenkomst

#### Elektra & verlichting

- wcd enkel geaard
- wcd dubbel geaard
- wcd enkel geaard perilex
- wcd enkel geaard met schakelaar
- schakelaar enkelpolig
- standen schakelaar
- serieschakelaar
- kruisschakelaar
- wisselschakelaar
- plafondlichtpunt
- wandlichtpunt binnen
- rookmelder
- CO<sub>2</sub> sensor/thermostaat
- videofoon intercom
- RV sensor/ combi
- aansluitpunt zonvering
- wateraansluiting k/w
- buitenkraan
- data aansluitingspunt
- bedrukker
- schel
- aansluitpunt buitenverlichting

#### Afkortingen installaties

- th thermostaat
- co2 co2 sensor
- mv mechanische ventilatie
- vv verdeler vloerverwarming
- wtw warmterugwinning unit (elektrische) radiator
- rad koelkast
- afz afzuigkap
- per perilex
- vw vaatwasser
- mag combi-oven/magnetron
- LL loze leiding
- RV relatieve vochtigheid boiler
- b beïnstallatie
- cai centrale antenne installatie
- cap centraal aardpunt
- data data aansluitpunt
- ic/vf intercom/videofoon
- pv pv omvormer
- rookm rookmelder
- usb usb aansluiting
- vdd vrijloop deurdranger
- wm wasmachine

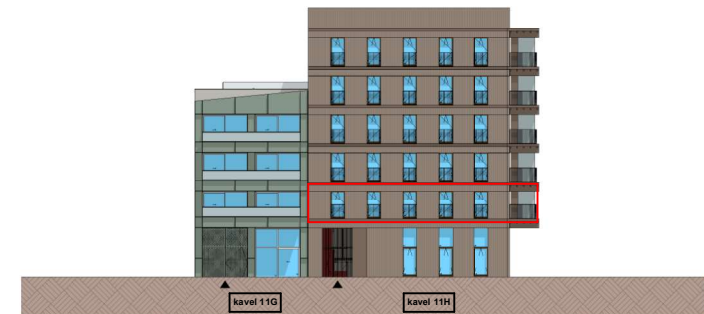

noordwest gevel

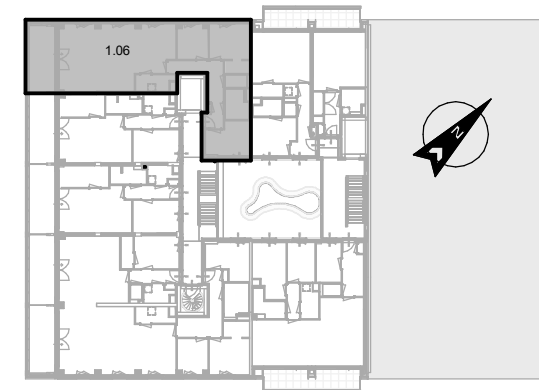

01 eerste verdieping, 4560+



Kleuren en materialen conform technische omschrijving. Kleurenschema gevel- en dakafwerking conform overzichtstekeningen (alle getoonde kleuren zijn indicatief, hier kunnen geen rechten aan ontleend worden). Aansluiting op aansluitende bouwnummers kan afwijken, zie hiervoor de overzichtstekeningen. HWA's conform geveboverzichtstekeningen. Maatvoering zijn circa maten en gemeten op de ruwe afwerking.

PROJECT: Oostenburg - kavel 11GH / HOUTRAK	PROJECT NR: 2022E009	FORMAAT: A2	SCHAAL: 1:50	WIZ: E	DATUM: 22-03-2023
ONDERDEEL: Overzichtstekening BNR 06	TEK NR: VK-106	GET: XF	DATUM: 25-11-2022		

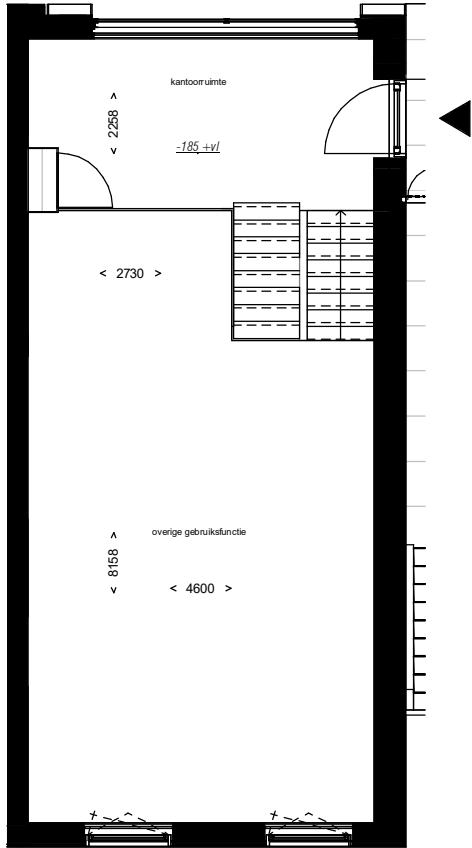

00 begane grond, P=0 en 1500+ \_BNR 27

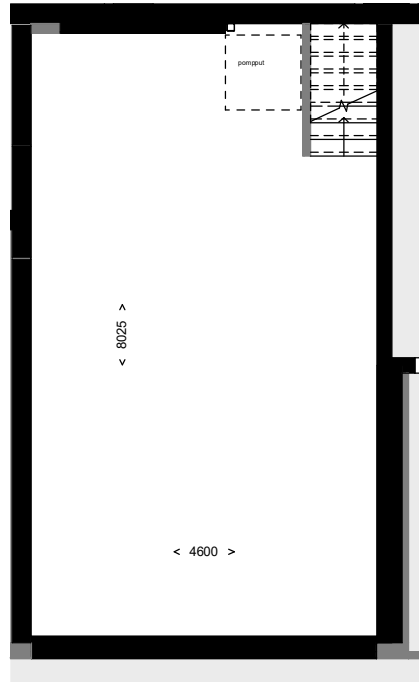

-1 kelder, -1630 \_BNR 27

Legpatroon tegelwerk indicatief.

**RENOVOOI:**

- Algemeen**
- hoofdentree
  - schacht
  - niet aanpasbare wanden
  - lichte scheidingswand
  - loopdeur
  - dil. dilatatie tbv wisseling materiaal

- Installatie(s)**
- hemelwaterafvoer
  - verdeler vloerverwarming
  - wandventiel afvoer
  - plafondventiel toevoer
  - plafondventiel afvoer
  - elektrische radiator
  - opstelplaats wasmachine en wasdroger
  - WTW unit
  - pv omvormer
  - warmtepomp

- Hoogtes (in geval van toepassing)**
- | Omschrijving                         | Hoogte (circa) |
|--------------------------------------|----------------|
| Deurbel                              | 1050 +         |
| Onbedrade leiding verblijfsruimten   | 300 +          |
| Schakelmateriaal                     | 1050 +         |
| Thermostaat                          | 1500 +         |
| CO <sup>2</sup> sensor               | 1500 +         |
| Wandlichtpunten binnen               | 2350 +         |
| Wandcontactdozen verblijfsruimten    | 300 +          |
| Wandcontactdoos elektrische radiator | 300 +          |
| Wandcontactdoos badkamer             | 1050 +         |
| Wandcontactdoos wasmachine           | 900 +          |
| Wandcontactdoos wasdroger            | 900 +          |
- Warmtepomp maakt geen deel uit van de aanneemingsovereenkomst

- Elektra & verlichting**
- wcd enkel geaard
  - wcd dubbel geaard
  - wcd enkel geaard perilex
  - wcd enkel geaard met schakelaar
  - schakelaar enkelpolig
  - standen schakelaar
  - serieschakelaar
  - kruisschakelaar
  - wisselschakelaar
  - plafondlichtpunt
  - wandlichtpunt binnen
  - rookmelder
  - CO2 sensor/ thermostaat
  - videofoon intercom
  - RV sensor/ combi
  - aansluitpunt zonvering
  - wateraansluiting k/w
  - buitenkraan
  - data aansluitingspunt
  - bedrukker
  - schel
  - aansluitpunt buitenverlichting

- Afkortingen installaties**
- th thermostaat
  - co2 co2 sensor
  - mv mechanische ventilatie
  - vv verdeler vloerverwarming
  - wtw warmterugwinning unit (elektrische) radiator
  - rad koelkast
  - afz afzuigkap
  - per perilex
  - vw vaatwasser
  - mag combi-oven/magnetron
  - LL loze leiding
  - RV relatieve vochtigheid
  - b boiler
  - bel belinstallatie
  - cai centrale antenne installatie
  - cap centraal aardpunt
  - data data aansluitpunt
  - ic/vf intercom/videofoon
  - pv pv omvormer
  - R rookmelder
  - usb usb aansluiting
  - vdd vrijloop deurdranger
  - wm wasmachine



noordwest gevel

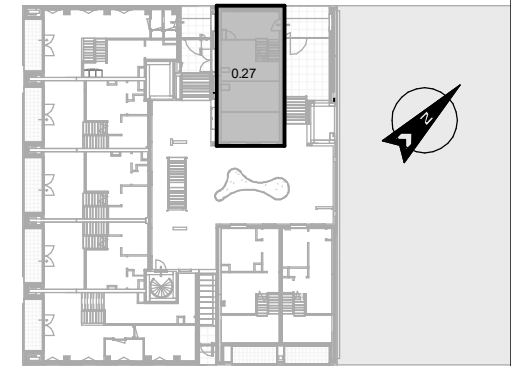

00 begane grond, P=0 en 1500+



Kleuren en materialen conform technische omschrijving. Kleurenschema gevel- en dakafwerking conform overzichtstekeningen (alle getoonde kleuren zijn indicatief, hier kunnen geen rechten aan ontleend worden). Aansluiting op aansluitende bouwnummers kan afwijken, zie hiervoor de overzichtstekeningen. HWA's conform geveerzichtstekeningen. Maatvoering zijn circa maten en gemeten op de ruwe afwerking.

PROJECT: Oostenburg - kavel 11GH / HOUTRAK	PROJECT NR: 2022E009	FORMAAT: A2	SCHAAL: 1:50	WILZ: G	DATUM: 09-06-2023
ONDERDEEL: Overzichtstekening BNR 27	TEK NR: VK-127	GET: XF	DATUM: 25-11-2022		

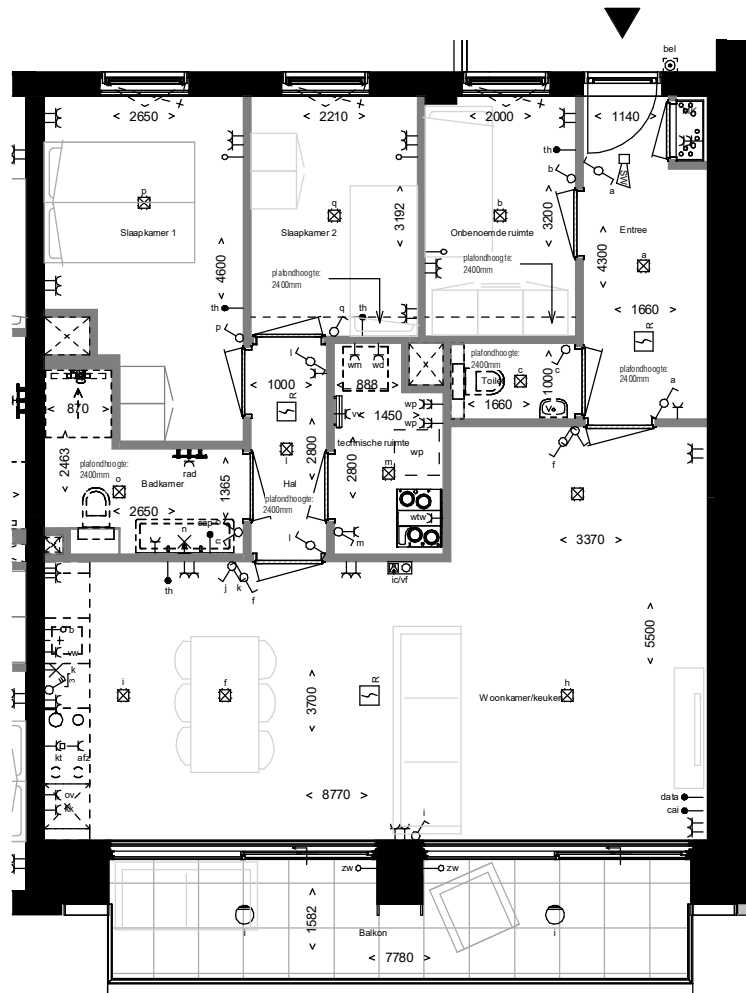

01 eerste verdieping, 4560+\_BNR 32

Definitieve aansluitingen keuken afhankelijk van gekozen pakket en tekening keukenleverancier. Legpatroon tegelwerk indicatief.

**RENNOOI:**

**Algemeen**

- hoofdentree
- schacht
- niet aanpasbare wanden
- lichte scheidingwand
- loopdeur
- dil. dilatatie tbv wisseling materiaal

**Installatie(s)**

- hemelwaterafvoer
- verdeler vloerverwarming
- wandventiel afvoer
- plafondventiel toevoer
- plafondventiel afvoer
- elektrische radiator
- opstelplaats wasmachine en wasdroger
- WTW unit
- pv omvormer
- warmtepomp

**Hoogtes (in geval van toepassing)**

- | Omschrijving                         | Hoogte (circa) |
|--------------------------------------|----------------|
| Deurbel                              | 1050 +         |
| Onbedrade leiding verblijfsruimten   | 300 +          |
| Schakelmateriaal                     | 1050 +         |
| Thermostaat                          | 1500 +         |
| CO <sup>2</sup> sensor               | 1500 +         |
| Wandlichtpunten binnen               | 2350 +         |
| Wandcontactdozen verblijfsruimten    | 300 +          |
| Wandcontactdoos elektrische radiator | 300 +          |
| Wandcontactdoos badkamer             | 1050 +         |
| Wandcontactdoos wasmachine           | 900 +          |
| Wandcontactdoos wasdroger            | 900 +          |

Warmtepomp maakt geen deel uit van de aannemingsovereenkomst

**Elektra & verlichting**

- wcd enkel geaard
- wcd dubbel geaard
- wcd enkel geaard perilex
- wcd enkel geaard met schakelaar
- schakelaar enkelpolig
- standen schakelaar
- serieschakelaar
- kruisschakelaar
- wisselschakelaar
- plafondlichtpunt
- wandlichtpunt binnen
- rookmelder
- CO<sub>2</sub> sensor/thermostaat
- videofoon intercom
- RV sensor/ combi
- aansluitpunt zonerwing
- wateraansluiting k/w
- buitenkraan
- data aansluitingspunt
- bedrukker
- schel
- aansluitpunt buitenverlichting

**Afkortingen installaties**

- th thermostaat
- co2 co2 sensor
- mv mechanische ventilatie
- vv verdeler vloerverwarming
- wtw warmterugwinning unit (elektrische) radiator
- rad koelkast
- afz afzuigkap
- per perilex
- vw vaatwasser
- mag combi-oven/magnetron
- LL loze leiding
- RV relatieve vochtigheid boiler
- b belinstallatie
- cai centrale antenne installatie
- cap centraal aardpunt
- data data aansluitpunt
- ic/vf intercom/videofoon
- pv pv omvormer
- R rookmelder
- usb usb aansluiting
- vdd vrijloop deurdranger
- wm wasmachine



kavel 11H kavel 11G

zuidoost gevel

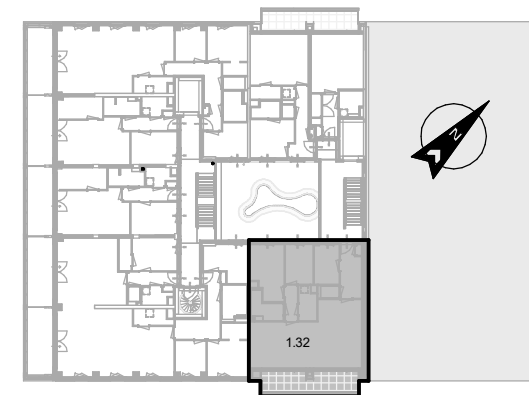

01 eerste verdieping, 4560+



Kleuren en materialen conform technische omschrijving. Kleurenschema gevel- en dakafwerking conform overzichtstekeningen (alle getoonde kleuren zijn indicatief, hier kunnen geen rechten aan ontleend worden). Aansluiting op aansluitende bouwnummers kan afwijken, zie hiervoor de overzichtstekeningen. HWA's conform gevevoorzichtstekeningen. Maatvoering zijn circa maten en gemeten op de ruwe afwerking.

PROJECT: Oostenburg - kavel 11GH / HOUTRAK	PROJECT NR: 2022E009	FORMAAT: A2	SCHAAL: 1:50	WILZ: F	DATUM: 31-05-2023
ONDERDEEL: Overzichtstekening BNR 32	TEK NR: VK-132	GET: XF	DATUM: 25-11-2022		

project: onwikkelaar:



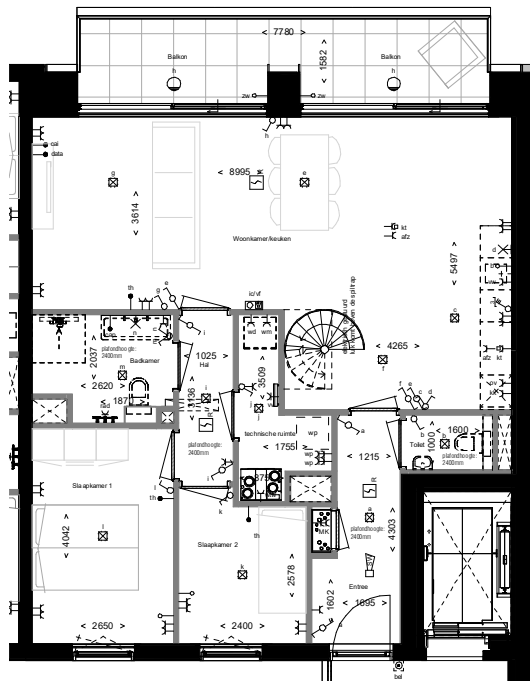

03e verdieping, 10680+ \_BNR 36

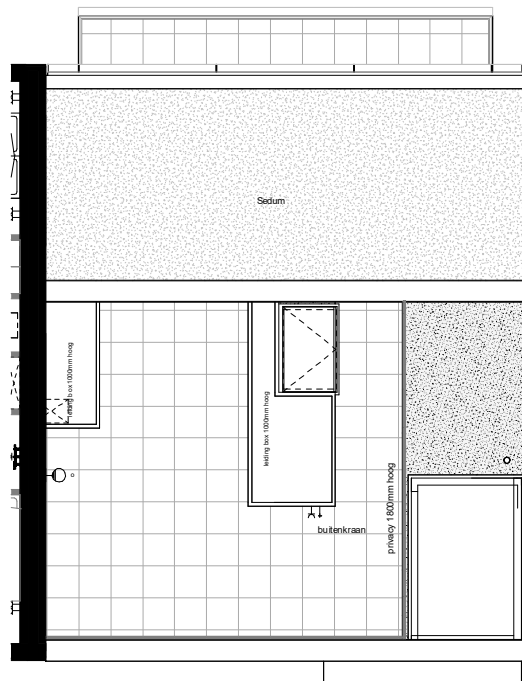

04e verdieping, 13740+ BNR 36

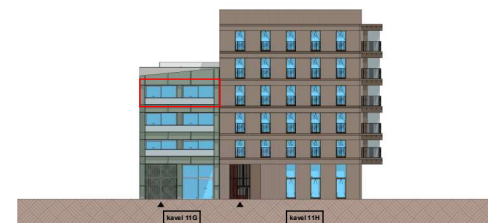

noordwest gevel

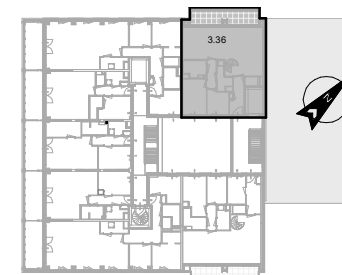

03e verdieping, 10680+



Kleur en materialen conform technische omschrijving. Kleurschema gevel- en dakafwerking conform overzichtstekeningen (alle gekoelde kleuren zijn indicatief, hier kunnen geen rechten aan ontleend worden). Aandacht op aanvalbeide bouwverreken kan afwijken, zie hiervoor de overzichtstekeningen. HW's conform gemeentelijke voorschriften. Maatschappij zijn niet maken en getuigen op de case afbeelding.

PROJECT Oostenburg - kavel 11GH / HOUTRAK	PROJECTJAAR 2022E06	FORMAAT A2-L	SCHAAL 150	MLZ E	DATA 22-03-2023
ONDERDEEL Overzichtstekening BNR 36	TEK. NR. VK-136	GET. XF	DATA 25-11-2022		

ontwikkelaar:  
**OOSTENBURG**  
3801 Dordrecht, NL 0151 261111

ontwikkelaar:  
**VORM**

RENVOOI:

Algemeen

- ▲ hoofdentree
- schacht
- niet aanpassebare wanden
- lichte scheidingswand
- loopdeur
- dl. dilatatie tbv. wisseling materiaal

Installatie(s)

- hemelwaterafvoer
- verdelers vloerverwarming
- wandventilator afvoer
- plafondventilator toevoer
- plafondventilator afvoer
- elektrische radiator
- opstapplaats wasmachine en wasdroger
- WTW unit
- pv omvormer
- warmtepomp

Hoogtes (in geval van toepassing)

- | Omschrijving                         | Hoogte (circa) |
|--------------------------------------|----------------|
| Deurbel                              | 1050 +         |
| Onbodele leiding verblijfsruimten    | 300 +          |
| Schakelmateriaal                     | 1050 +         |
| Thermos taat                         | 1500 +         |
| CO2 sensor                           | 1500 +         |
| Wandcontactdozen binnen              | 2350 +         |
| Wandcontactdozen verblijfsruimten    | 300 +          |
| Wandcontactdoos elektrische radiator | 300 +          |
| Wandcontactdoos badkamer             | 1050 +         |
| Wandcontactdoos wasmachine           | 900 +          |
| Wandcontactdoos wasdroger            | 900 +          |
- Warmtepomp maakt geen deel uit van de aansluitingsovereenkomst.

Elektra & verlichting

- + wcd enkel geaard
- + wcd dubbel geaard
- + wcd enkel geaard perlex
- + wcd enkel geaard met schakelaar
- wtw warmtelerwinning unit (elektrische) radiator
- rad koelkast
- afz afzuigkap
- per perlex
- ww vaatwasser
- ww combi-oven/magnetron
- loze leiding
- RV relatieve vochtigheid
- b boiler
- bel belinstallatie
- cai centrale antenne installatie
- csp centraal aansluitpunt
- data data aansluitpunt
- ic/vf intercom/ videfoon
- pv pv omvormer
- rookmelder
- usb usb aansluiting
- vdd vrijloop deurdranger
- wm wasmachine

Afkortingen installaties

- th thermostaat
- co2 co2 sensor
- mv mechanische ventilatie
- vv verdelers vloerverwarming
- wtw warmtelerwinning unit (elektrische) radiator
- kk koelkast
- afz afzuigkap
- per perlex
- ww vaatwasser
- ww combi-oven/magnetron
- loze leiding
- RV relatieve vochtigheid
- b boiler
- bel belinstallatie
- cai centrale antenne installatie
- csp centraal aansluitpunt
- data data aansluitpunt
- ic/vf intercom/ videfoon
- pv pv omvormer
- rookmelder
- usb usb aansluiting
- vdd vrijloop deurdranger
- wm wasmachine

Definitieve aansluitingen keuken afhankelijk van gekozen pakket en tekening keukeneverancier. Legatroom tegelwerk indicatief.